

# AVENIDA WASHINGTON

## PROYECTO DE REPAVIMENTACIÓN Y MEJORA

### AVENIDA WASHINGTON

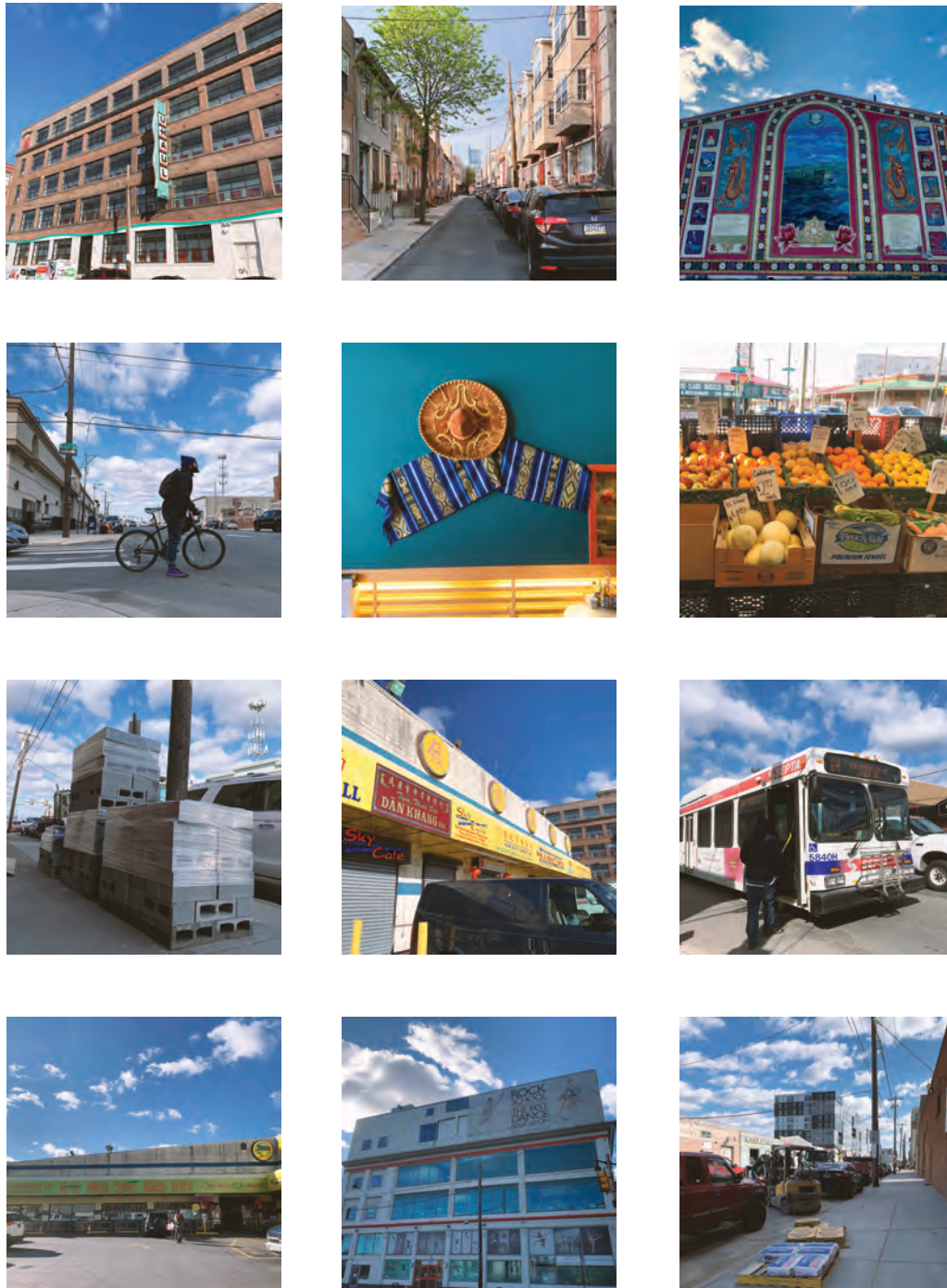

### MEJORANDO LA AVENIDA PARA TODOS

Desde la primavera de 2013, la ciudad de Filadelfia ha estado trabajando con muchos socios para planificar el futuro de la Avenida Washington. Hemos estudiado los comportamientos de estacionamiento, carga, tráfico, y conducción y hemos dialogado con cientos de miembros de la comunidad.

En el 2021, la ciudad va a repavimentar la Avenida Washington. Este proyecto es una oportunidad para cambiar el diseño de la carretera y hacerla más segura para la gente que camina, conduce, hace uso del transporte público y anda en bicicleta. También podremos asegurarnos de que el estacionamiento y la carga en la Avenida Washington funcione bien para los negocios locales y los vecinos.

Este proyecto responde a lo que hemos escuchado de la comunidad desde el 2013 y nos da la oportunidad de:

- Crear una calle más lisa
- Crear cruces peatonales más seguros y cortos
- Mejorar las operaciones de estacionamiento y carga
- Reducir los estacionamientos ilegales, como los dobles
- Disminuir que los conductores se atraviesen, conduzcan por encima del límite de velocidad y sean más agresivos
- Mantener a la gente que va en bicicleta más segura, separándola del tráfico en movimiento
- Preservar el espacio para que los camiones y autobuses giren
- Diseñar carriles de viaje que coincidan con el corredor cambiante

### LÍNEA DEL TIEMPO 2020

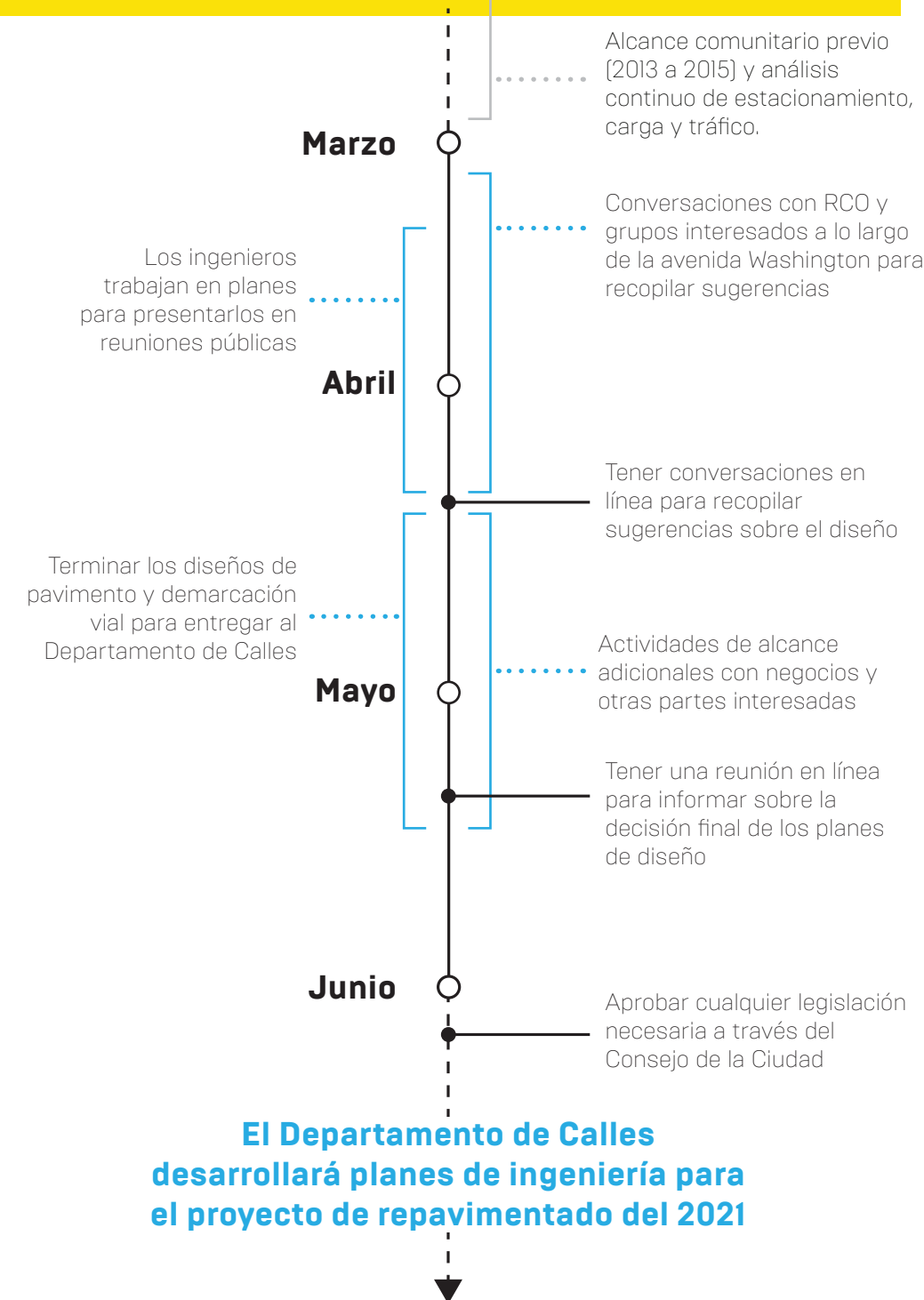

# AVENIDA WASHINGTON

## PROYECTO DE REPAVIMENTACIÓN Y MEJORA

### LÍMITES DEL PROYECTO

- ★ CHOQUES CON UNA FATALIDAD
- ★ CHOQUES CON UNA LESIÓN GRAVE

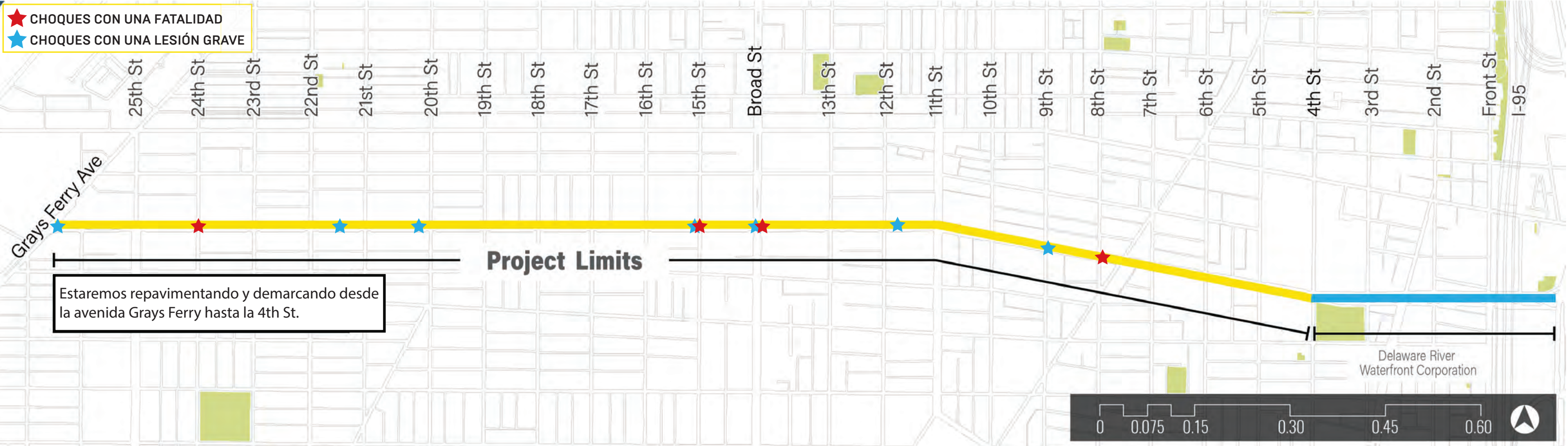

### DATOS BÁSICOS

La Avenida Washington fue repavimentada por última vez en el **2003**. Hacer esta mejoras de la calle a la vez que se lleva a cabo un proyecto de repavimentación es un uso eficiente de los fondos de la ciudad. Esta es una oportunidad para transformar la forma en que la Avenida Washington se ve, se siente y funciona durante **los próximos 10 a 15 años**.

La Avenida Washington es **menos segura** para las personas que caminan y las que andan en bicicleta que la calle promedio de Filadelfia.

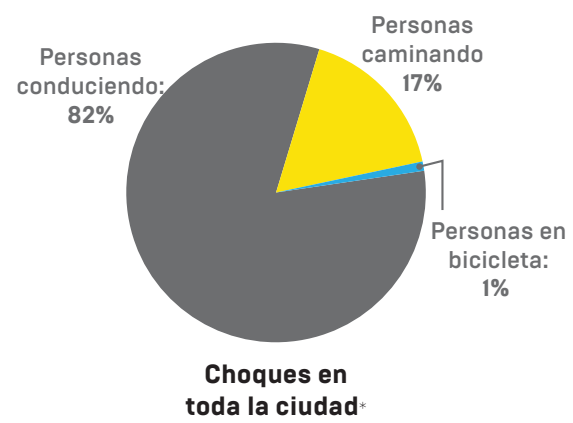
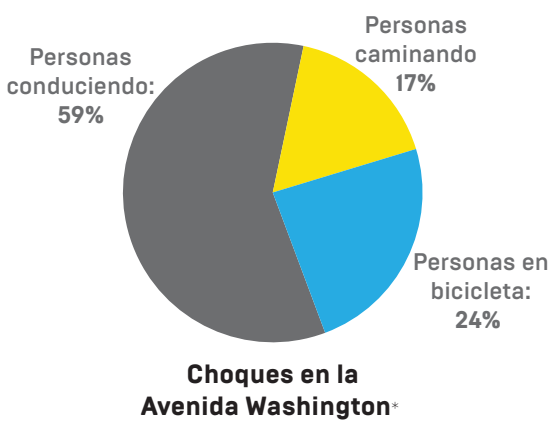

Entre el 2012 y el 2018, han habido...

**254 choques**  
**4 muertes**

en la Avenida Washington.

\* 2013-2017 Data